

2º QUADRIMESTRE 2020

SECRETARIA MUNICIPAL DE SAÚDE
Maio a Agosto/2020



VIGILÂNCIA SANITÁRIA



ATIVIDADE	QUANTIDADE
Habite-se	30
Licença Sanitária	85
Coleta amostra de Água	128
Profilaxia da Raiva	1
Investigação de Acidentes	27
Coleta de Alimentos	-
Denúncias	23
Avaliação de projetos Arquitetônicos	45
Inspeção(inclusive referente ao COVID)	297
Dispensa de licença	8
Outros (produtos fumígenos, atividades de educação, surtos alimentares, exclusão de cadastro, baixa de responsabilidade técnica, certificado de regularidade, inclusive COVID).	-

ENDEMIAS - DENGUE



ATIVIDADE	QUANTIDADE
Vistorias	8.052
Ponto Estratégico	118
Levantamento LIRAa	232
Levantamento LI	186
Atendimentos, Denuncias, Reclamações e Notificações	63
Dengue	46
PIT's:	28
Malária:	630

SERVIÇO SOCIAL

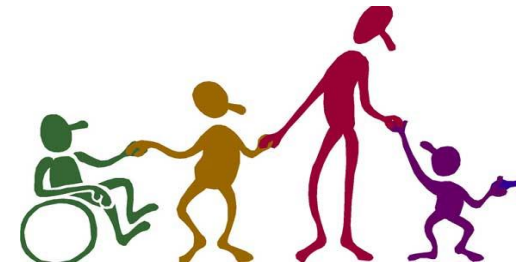

AUXÍLIOS:

Fraldas Geriátricas, Bolsas de Colostomia e Urostomia, Passagens, Cirurgias(Pterígio), Pensão Curitiba, auxílio medicamento, dispensação de formulas infantis e dietas especiais, Parecer Social, Atendimento Serviço Social, visita domiciliar.

ATENDIMENTOS:

75

BENEFÍCIOS:

623

TOTAL:

698

ODONTOLOGIA



Consultas e procedimentos
Odontológicos no Centro de Saúde,
Estratégias Saúde da Família, UBS
Vista Alegre e Clínica do Bebê.

Consultas:

635

Procedimentos:

3.011

Total:

3.646

ESPECIALIDADES



<u>Especialidade</u>	<u>Número de Atendimentos</u>
Psicologia	202
Nutricionista	44
Fisioterapia	893
Fonoaudiologia	206
Procedimentos Coletivos NASF (atividades educativas, terapia em grupo)	32 pacientes 1.429 atendimentos
Procedimentos ambulatoriais NASF	427
Total Atendimentos NASF (Núcleo de Apoio a Saúde da Família)	3.201

FARMÁCIA BÁSICA



Pacientes	Atendimentos	Quantidade de medicamentos dispensados
4.169	10.781	829.121

AUXÍLIO LABORATORIAL



Número de Pacientes	Quantidade de Exames
452	1.808

LABORATÓRIO MUNICIPAL

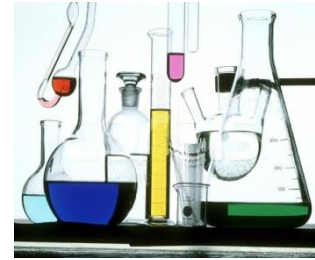

Número de Pacientes

1.400

Quantidade de Exames

7.176

CONSULTAS E EXAMES

ESPECIALIDADE	CONSULTA	EXAME	EXAMES	QUANTIDADE
Cardiologia	53	22	Raio X	1.008
Dermatologia	40		Laudo Raio X	78
Gastroenterologista	53	129	Mamografia	12
Psiquiatra	17		Ecografia	318
Neurologista	60	7	Tomografia	77
Otorrinolaringologista	45	12	Ressonância	56
Pneumologista	19	24	Densitometria Óssea	2
Ortopedista	146		Auxilio Fisioterapia (sessões)	585
Oftalmologista	93	215	Anestesia p/ Colonoscopia e endoscopia	20
Nefrologista	16		Catarata	
Hematologista	6		Pterígio	1
Vascular	24	6		
Urologista	34	2		
Endocrinologista	23			
Coloproctologista	-	-		
Neurologista Pediatra	12			
Consulta com anestesia	20			

ONCOLOGIA



Atendimento	Quantidade
Quimioterapia	50
Radioterapia	81
Hemodiálise	265

SERVIÇO DE ENFERMAGEM



CENTRO DE SAÚDE

Procedimentos: aferição de pressão arterial, glicotestes, consultas, ablação de pontos, nebulização, visitas domiciliares (médico e enfermeiro), administração de medicamentos, puericultura, coleta de preventivo, sondagens, testes rápidos, entre outros.

Consultas:

4.438

Procedimentos:

17.875

Total:

22.313

ESTRATÉGIA SAÚDE DA FAMÍLIA BAIRRO RENASCER

Procedimentos: aferição de pressão arterial, glicotestes, ablação de pontos, nebulização, visitas domiciliares (médico e enfermeiro), administração de medicamentos, puericultura, coleta de preventivo, sondagens, testes rápidos, entre outros.

Consultas:

2.141

Atividades:

6.346

TOTAL:

8.487

ESTRATÉGIA SAÚDE DA FAMÍLIA PORTÃO OCOÍ

Procedimentos: aferição de pressão arterial, glicotestes, consultas, ablação de pontos, nebulização, visitas domiciliares (médico e enfermeiro), administração de medicamentos, puericultura, coleta de preventivo, sondagens, testes rápidos, entre outros.

Consultas:

1.661

Atividades:

4.791

TOTAL:

6.452

ESTRATÉGIA SAÚDE DA FAMÍLIA DE DOM ARMANDO

Procedimentos: aferição de pressão arterial, glicotestes, consultas, ablação de pontos, nebulização, visitas domiciliares (médico e enfermeiro), administração de medicamentos, puericultura, coleta de preventivo, sondagens, testes rápidos, entre outros.

Consultas:

1.256

Atividades:

2.982

TOTAL:

4.238

UNIDADE BÁSICA DE SAÚDE DE VISTA ALEGRE

Unidade Fechada
Devido Pandemia

UNIDADE DE SAÚDE DE LINHA CATARINA

Procedimentos: aferição de pressão arterial, glicotestes, consultas, ablação de pontos, nebulização, visitas domiciliares (médico e enfermeiro), administração de medicamentos, puericultura, coleta de preventivo, sondagens, testes rápidos, entre outros.

Consultas:

82

Atividades:

118

TOTAL:

200

SAMU B-51



**SAMU
192**

MAIO

Traumas 20	Clínicos 41	Transferência 5	Total 66
----------------------	-----------------------	---------------------------	--------------------

JUNHO

Traumas 18	Clínicos 41	Transferência 6	Total 65
----------------------	-----------------------	---------------------------	--------------------

JULHO

Traumas 15	Clínicos 45	Transferência 12	Total 72
----------------------	-----------------------	----------------------------	--------------------

AGOSTO

Traumas 15	Clínicos 50	Transferência 7	Total 72
----------------------	-----------------------	---------------------------	--------------------

SAMU B-51



**SAMU
192**

Procedimentos: aferição de pressão arterial, glicemia, administração de glicose e punção venosa.

Total Procedimentos Quadrimestre:

1.434

TRANSPORTE DE PACIENTES

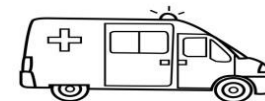

Cidade	Saídas	Passageiros
Foz Do Iguaçu	223	833
Cascavel	152	937
Medianeira	38	56
Matelândia	-	-
Curitiba	7	14
Outras Cidades e Internamente De Missal	43	95

QUILOMETRAGEM DOS VEÍCULOS DA SECRETARIA MUNICIPAL DE SAÚDE

VEÍCULO	PLACA	KM INICIAL	KM FINAL	KM'S PERCORRIDOS
Palio Weekend	AMF-7280	308.531	310.444	1.913
Palio Way Visa	AZX-9406	51.579	60.521	8.942
Doblô	BAC-5724	236.641	244.895	8.254
Micro-ônibus	BBN-8890	111.728	123.231	11.503
Micro-ônibus	BBN-8860	122.080	138.126	16.046
Uno Centro	BCF-7684	19.526	22.513	2.987
Uno BR	BCF-7680	10.460	11.528	1.068
Uno DA	BCF-7683	21.275	25.201	3.926
Uno PO	BCF-7681	17.976	25.153	7.177

QUILOMETRAGEM DOS VEÍCULOS DA SECRETARIA MUNICIPAL DE SAÚDE

VEÍCULO	PLACA	KM INICIAL	KM FINAL	KM'S PERCORRIDOS
Micro-ônibus	BAQ-6282	215.043	223.617	8.574
Doblô	BAC-0955	303.566	324.745	21.179
Ducato	ASS-9284	455.338	458.729	3.391
Ambulância	AVS-8886	319.246	324.740	5.494
Ambulância	AZO-1238	274.019	290.117	16.098
Ambulância	ATI-8622	114.395	115.496	1.101
Ambulância	BBF-4674	48.623	54.256	5.633
Strada	AXN-6938	72.959	75.644	2.685
Ambulância	BCW0H63	27.090	38.042	10.952